UMWELTMONITORING

Kontakt / Fakten

UMW Umweltmonitoring
Dr. Monica Wäber
Enzianring 33
82024 Taufkirchen

Telefon +49 89 20932293
E-Mail: waeber@umweltmonitoring.com
Internet: www.umweltmonitoring.com





Wir für Sie

UMW Umweltmonitoring leistet seit 1996 – auf die Zielsetzung der Kunden zugeschnitten – Beratung und Projektmanagement im Umweltschutz. Wir arbeiten ergebnisorientiert mit unseren ausgewählten und hochspezialisierten Kooperationspartnern aus Umwelttechnik, Umweltanalytik und Marketing zusammen und bieten Ihnen hochwertigen Service.

Das für den Projekterfolg oft entscheidende „Mehr" an Informationen und guten Kontakten stellen wir mit unseren vielfältigen fachlichen Verbindungen und aus unserer Richtlinienarbeit zur Verfügung.

Lösungen „über den Tellerrand" der Umweltschutztechnik hinaus bieten wir mit unseren Kompetenzen in Strategie, Projektmanagement, Kommunikation und Marketing.

UMW Umweltmonitoring wird von Dr. Monica Wäber geführt. Sie leitet seit 1991 interdisziplinäre Umweltprojekte, Forschungsvorhaben und Umweltüberwachungen mit Außenwirkung.



Dr. Monica Wäber



Sie für die Umwelt

Umweltschutz hat sich aus einem Nischenbereich zu einem ökonomisch und gesellschaftlich wichtigen Teil der gesamten Wirtschaft entwickelt. Konzerne und mittelständische Unternehmen, Ingenieurbüros, Stiftungen und öffentliche Träger wissen um das innovative Kapital umweltverträglicher Konzepte.

Unsere Kunden sind zum Beispiel:
Anlagenbetreiber
Behörden und öffentliche Institutionen
Betreiber von Verkehrsvorhaben
Hochschulen und Bildungsträger
Infrastruktur-Unternehmen
Stiftungen
Umwelt-Laboratorien und -Ingenieurbüros
Versicherungskonzerne

Unsere Kunden zählen auf unsere Seriösität und Kompetenz. Vertraulichkeit ist uns im Umgang mit unseren Kunden wichtig.

Mehr Informationen erhalten Sie auf unserer Website www.umweltmonitoring.com, oder nehmen Sie direkt mit uns Kontakt auf.

UMWELTMONITORING

Mit Qualität
Erfolg gestalten



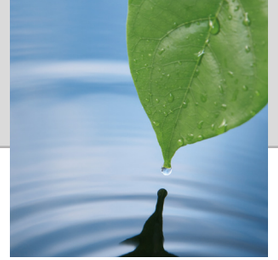

Im Überblick

Projektmanagement und Umweltkommunikation – zielorientiert und nachhaltig. Mit fachübergreifender Kompetenz betreuen wir Ihr Projekt von Anfang an, alles aus einer Hand, und unterstützen Sie auch mit Teilleistungen.

Zu Umweltuntersuchungen und Biomonitoring liefern wir Ihnen als unabhängige Gutachter ein breites Methodenrepertoire und versiertes Fachwissen, zum Beispiel zu Verunreinigungen und Schadstoffen in Luft, Niederschlag, Boden, Wasser, Pflanzen und Nahrungskette. Mit Biomonitoring, unserem Spezialgebiet, erhalten Sie weiterführende Aussagen über Umweltwirkungen.

Überzeugende Kommunikation und Öffentlichkeitsarbeit sind wesentlich, um Akzeptanz und Unterstützung für Ihre Projekte zu gewinnen. Beratend und ausführend leisten wir den Transfer von der fachlichen Bewertung zur seriösen, verständlichen und attraktiven Außenwirkung.

UMW Umweltmonitoring steht für hochwertigen Rund-um-Service – zuverlässig, flexibel und schnell – für Kunden, die wissen, dass sie mit wirksamem Umweltschutz viel mehr gewinnen als investieren. Um die richtigen Dinge richtig zu tun, braucht es in erster Linie Erfahrung und die kompetenten Menschen, die dahinter stehen. So ist Umweltschutz nachhaltig und innovativ.



Umweltprojekt-management

Umweltschutz ist Ihr Ziel, ob im Umfeld Ihrer Betriebstätigkeit als Kommunikations- oder Bildungsinhalt. Damit er durch sinnvolle Aktivitäten nachhaltig erfolgreich wird, beraten wir „maßgeschneidert", planen praktikable Konzepte und setzen sie konsequent um.

Wir definieren mit Ihnen Ziele und Inhalte Ihres Projektes, stimmen die Vorgehensweise auf die Interessenlage ab und sorgen für eine schlanke wie effektive Umsetzung – mit Überblick und einem wachen Auge auf die Details.

Leistungen:
Beratung, Konzeption von Projekten und Kampagnen, Analyse- und Strategie-Workshops, Stakeholder-Integration, Projektmanagement, Interimsmanagement, Projektinhalte und -ergebnisse zusammenführen, bewerten und darstellen, Umweltkommunikation und Projektmarketing, Wissenstransfer.



Umweltkommunikation

Engagement im Umweltschutz soll überzeugen.
Die Fachinformationen richtig zu adressieren, klar und spannend aufzubereiten und positiv zur Wirkung zu bringen, sind dafür Voraussetzungen. Mit ansprechender Umweltkommunikation gewinnen Sie Menschen und Unterstützung.

Komplexe Umweltschutzaktivitäten müssen klar und anschaulich gemacht werden. Fachliche Kompetenz und die Erfahrung, Umweltschutz seriös und effizient in Außenwirkung zu bringen, gehen bei uns Hand in Hand und sparen Ihnen Transferaufwand. Wir helfen Ihnen, Anspruchsgruppen zu identifizieren und eine gute Beziehung aufzubauen.

Leistungen:
Beratung und Design von Öffentlichkeitsarbeit. Stakeholder-Integration. Reporting – Berichte, Broschüren, Pressemitteilungen. Media-Mix – Auswahl, Gestaltung, Platzierung (Print, Internet, Audio, Video, interaktiv). Management von Kampagnen und Informationsveranstaltungen, Workshops, Vorträge.

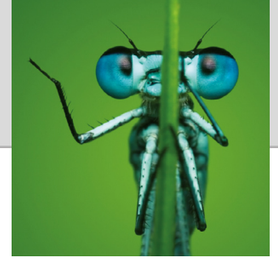

Umweltuntersuchungen und Biomonitoring

Sie möchten zuverlässige Aussagen zur Umweltsituation erhalten, ein Mess- oder Überwachungsprojekt realisieren und mit den richtigen Verfahren und einem praktikablen Messkonzept aussagekräftige Ergebnisse erzielen.

Mit den passenden Untersuchungsmethoden messen und beurteilen wir die unterschiedlichen Anteile von Immissionen.

Unser Aufgabengebiet umfasst Konzeption, Ausführung und unabhängige Begutachtung.

Leistungen:
Umweltuntersuchungen auf dem Weg –
aus der Luft – Konzentrationsmessungen –
über Niederschlag – z.B. Bergerhoff-, Bulk-Messungen –
in die belebte Umwelt – Biomonitoring –
in den Boden – Bodenuntersuchungen –
in Gewässer – Wasseruntersuchungen –
in die Nahrungskette – z.B. Honig-Monitoring.